

Figura 1-5: interfaccia per la configurazione del client email (Outlook a sinistra e Thunderbird a destra), fase d'inserimento del nome da visualizzare come mittente.



Figura 2-5: interfaccia per la configurazione del client email (Outlook a sinistra e Thunderbird a destra), fase d'inserimento del nome utente per l'identificazione da parte del (o dei) server della posta.



Figura 3-5: interfaccia per la configurazione del client email (Outlook a sinistra e Thunderbird a destra), fase d'inserimento degli indirizzi dei server per l'invio e la ricezione della posta.

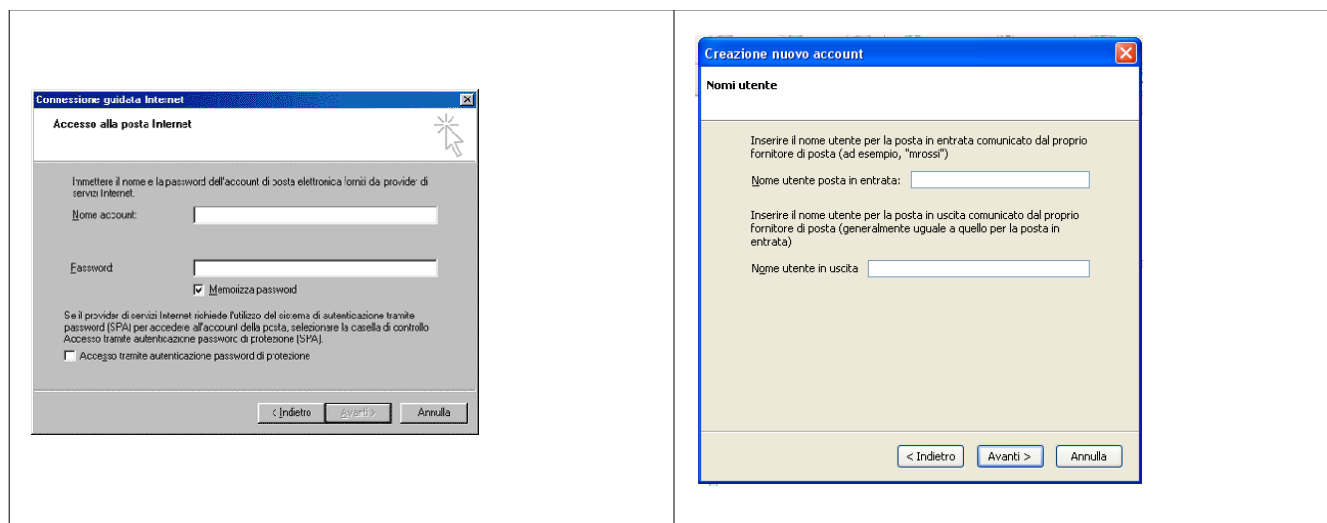

Figura 4-5: interfaccia del programma di posta elettronica MS-Outlook.

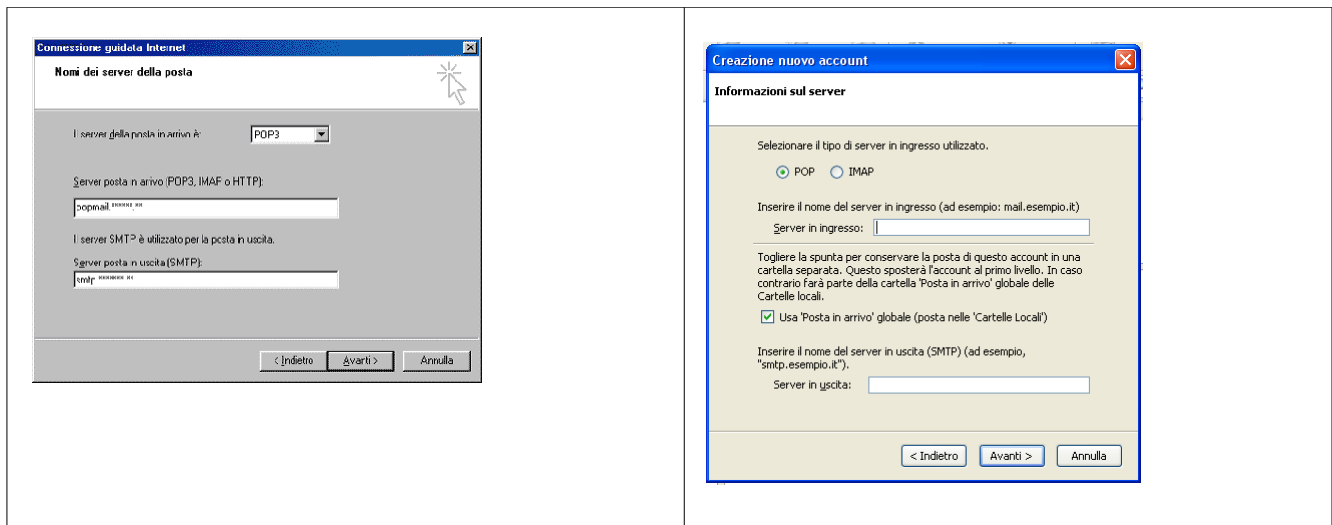

Figura 5-5: interfaccia per comporre email di Outlook.

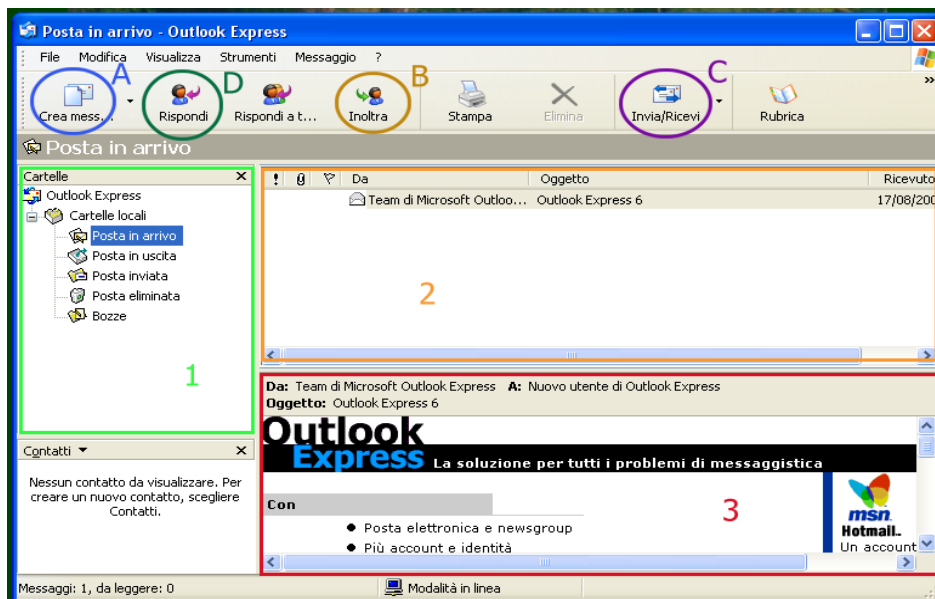

Figura 6-5: interfaccia del programma di posta elettronica Thunderbird.

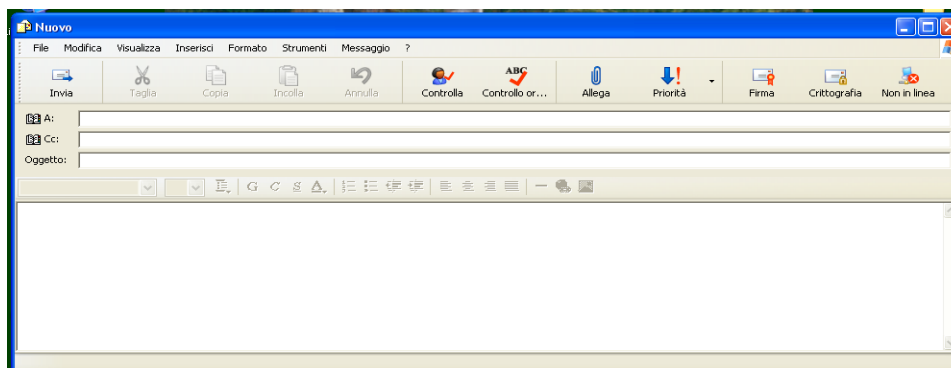

Figura 7-5: interfaccia per la composizione di email di Thunderbird.

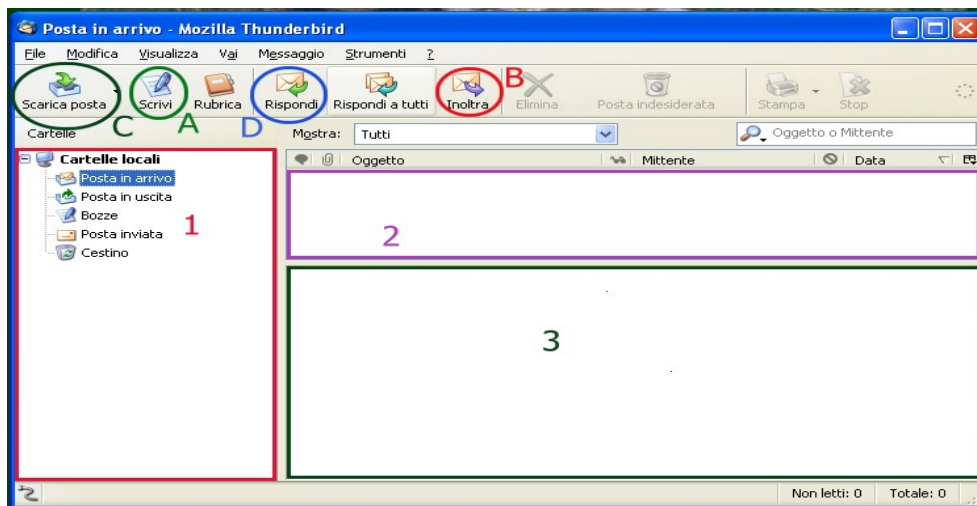

Figura 8-5: interfaccia di Coffee Cup Free FTP.

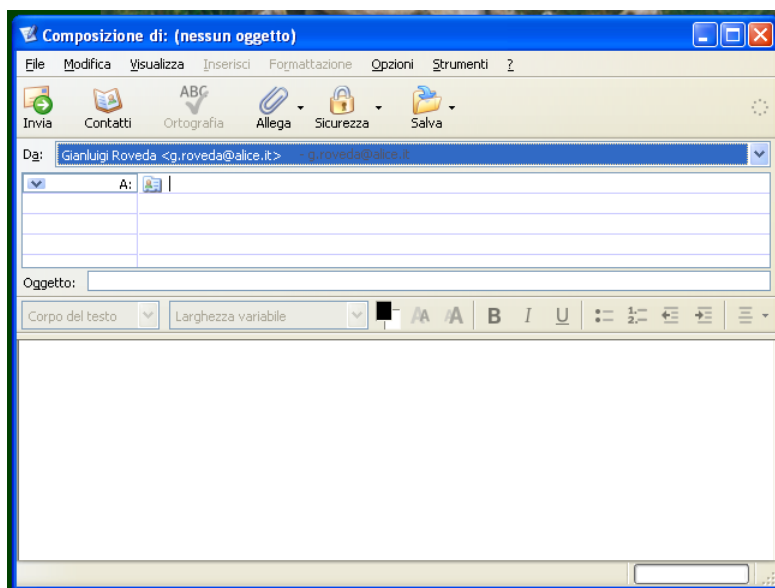

Figura 9-5: interfaccia di KFTPGrabber.

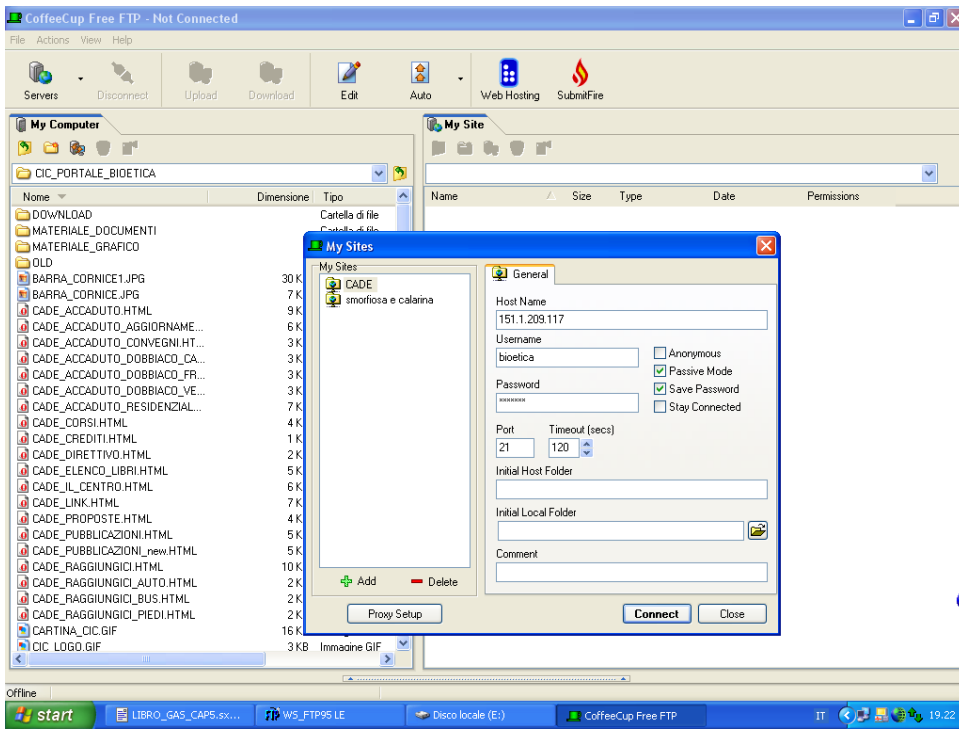

Figura 10-5: interfaccia del browser IE.

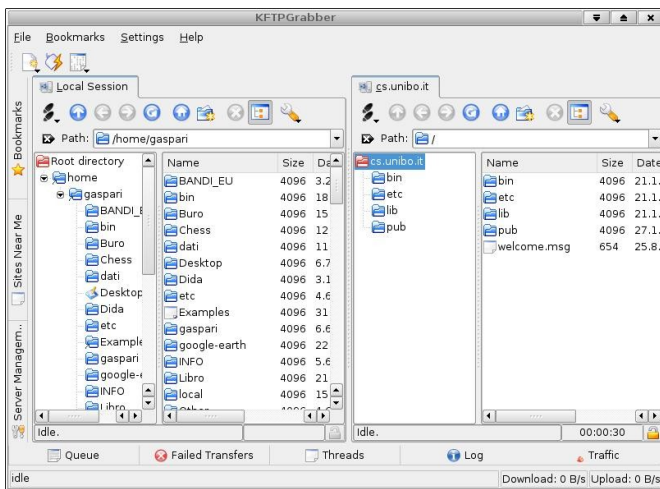

Figura 11-5: interfaccia del browser Opera.

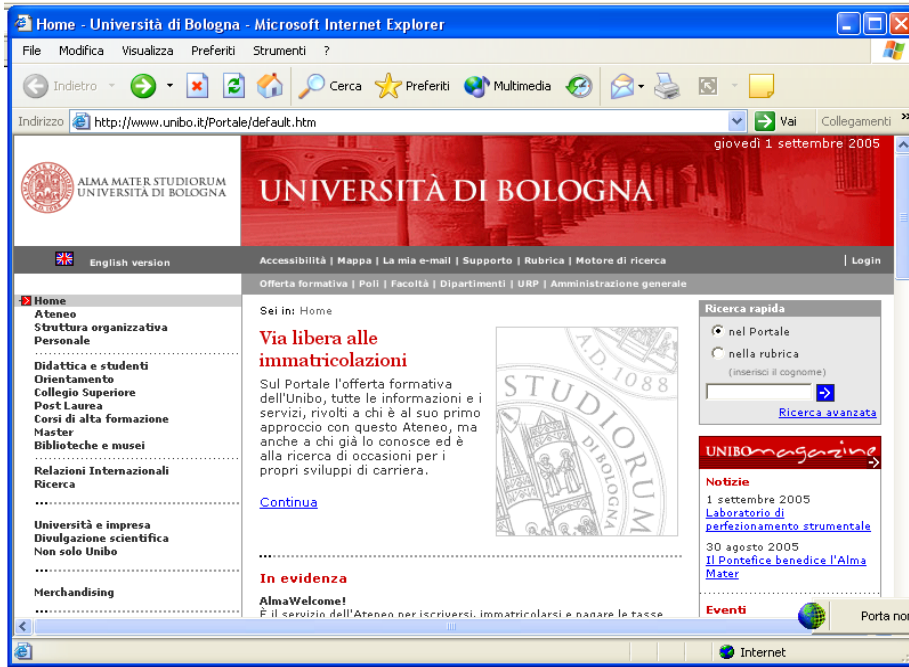

Figura 12-5: interfaccia del browser Firefox.



Figura 13-5: interfaccia del browser Konqueror.

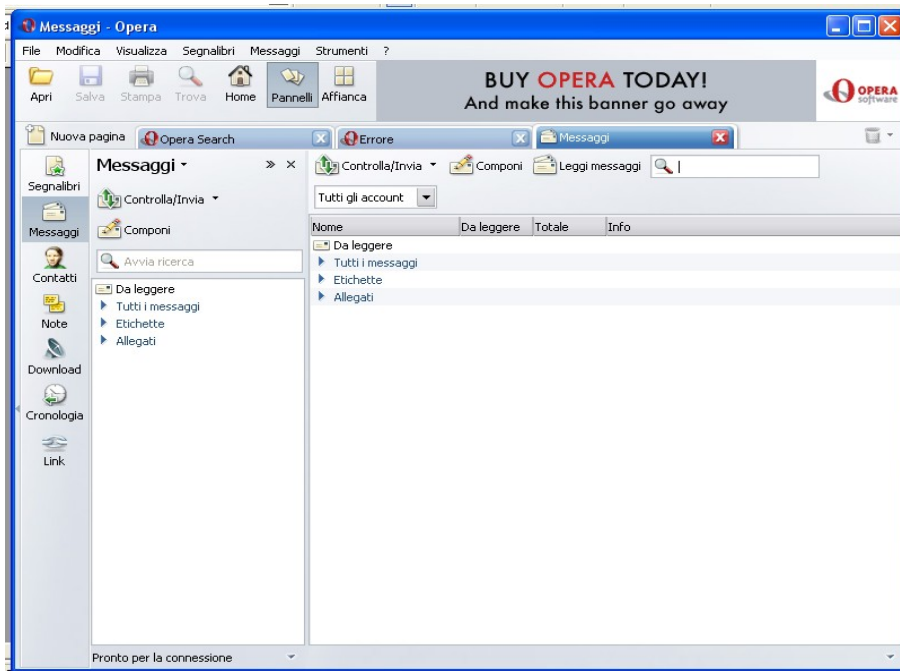

Figura 14-5: interfaccia del client della posta integrato ad Opera.

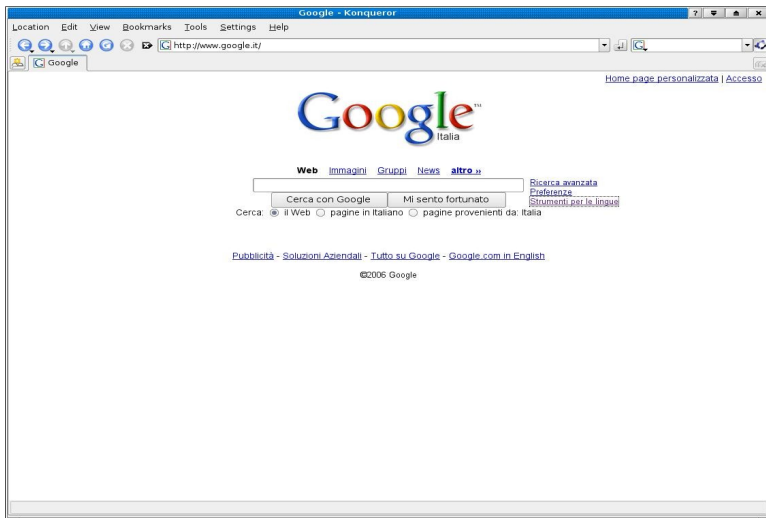

Figura 15-5: il motore di ricerca google su Konqueror.